А П Р Е Л Ь 2027

	Неделя спортивная					
	Понедельник	**Вторник**	**Среда**	**Четверг**	**Пятница**	**Суббота**
	05.04.2027	**06.04.2027**	**07.04.2027**	**08.04.2027**	**09.04.2027**	**10.04.2027**
Радио	Информационная студия: анонс мероприятий недели 	Естественно-научное радио, экология 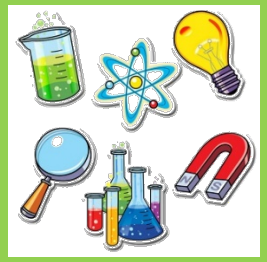	Радио на иностранном языке 	Литературно-музыкальная гостиная 	Спортивное радио 	
	Анонс: Родительские собрания. 05.04 Международный день нравственности 	05.04 Международный день супа (меню «Зеленая вилка») 05.04 День набухания почек 05.04 Праздник талой воды 06.04.1836 родился Николай Склифосовский, врач, хирург, профессор *Проект «Выдающиеся россияне»* *07.04 Всемирный день здоровья* 08.04 День пожарной лестницы (патент выдан 08.04.1766)	07.04.1994 День рождения Рунета 07.04 Международный день бобра Английское радио: *чаепитие five o clock tea* 	*Музыкальтный альбом «Времена года: весна»* *«Лесная газета» В.Бианки «Возвращение птиц»* 08.04 День российской анимации *Рисуем мультфильмы*  09.04.1902 (125 лет) родилась Ольга Васильевна Перовская, детская писательница 10.04.1895 родился Всеволод Рождественский, поэт и переводчик, военный корреспондент	10.04 День братьев и сестер 10.04.1981 в Москве открылся музей космонавтики 11.04 День березы 11.04.1147 Впервые упомянуто слово «Москва». Спортивное радио: 06.04 Международный день спорта на благо развития и мира *Анонс велопробега «Весна 2027»* 06.04 Всемирный день настольного тенниса *Теннисный турнир*	

		06.04 День русской народной сказки 06.04.1899 День рождения московского трамвая				
Воспитательная работа Проектная деятельность	«Космическая библиотека ЮНЭШКИ» - научные статьи для детей на тему космоса (подборка qr-кодов со ссылками на статьи)	Экскурсии в планетарий в П13 	Экскурсии в планетарий в П13 	Экскурсии в планетарий в П13. *Рисуем мультфильмы.* «Читательский экспресс»: Ю.Нагибин «Рассказы о Гагарине»	Экскурсии в планетарий в П13 16.30 **Спортивно-познавательное развлечение «Я буду космонавтом!»** «Нескучный кинозал»: «Тайна третьей планеты»	
РППС	Раскрашиваем, вырезаем и приклеиваем разноцветные хвосты к ракетам (для оформления фото-зоны) 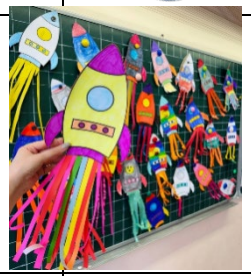		Рисуем прическу инопланетянина методом выдувания краски 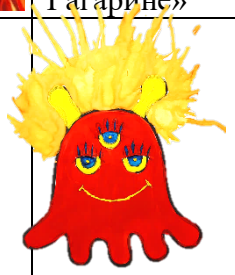		Оформляем спортивный зал и фото-зону для спортивного космического развлечения	
Методическая работа и работа с коллективом	Производственное совещание 	14.00 zoom Методический вторник 				
Безопасность и медицина	Кислородотерапия 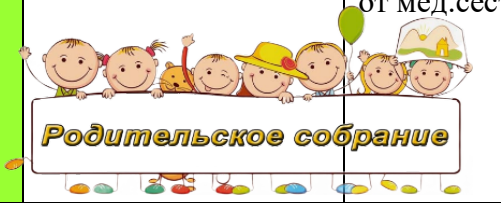	Кислородотерапия Космическая медицина – презентация (рассказ) для детей от мед.сестры	Кислородотерапия Безопасность: проверка основных и запасных путей эвакуации на предмет беспрепятственной эвакуации персонала и воспитанников при возникновении пожара и других ЧС	Кислородотерапия 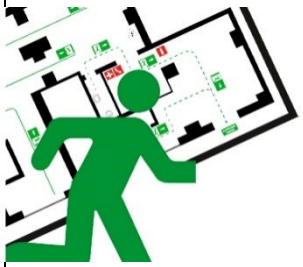	Кислородотерапия 	
Работа с родителями	Родительские собрания.	Родительские собрания.	Родительские собрания.	Родительские собрания.	Родительские собрания.	

	Неделя космонавтики. Вторая жизнь вещей					
	Понедельник	**Вторник**	**Среда**	**Четверг**	**Пятница**	**Суббота**
	12.04.2027	**13.04.2027**	**14.04.2027**	**15.04.2027**	**16.04.2027**	**17.04.2027**
Радио	Информационная студия: анонс мероприятий недели 	Естественно-научное радио, экология 	Радио на иностранном языке 	Литературно-музыкальная гостиная 	Спортивное радио 	
 	Анонс: Неделя космонавтики. Подготовка к Международному дню Земли. 12.04.1949 родился Ю.Д. Куклачев, клоун, дрессировщик кошек, автор книг. 12.04 День космонавтики. Международный день полета человека в космос	13.04 День мецената и благотворителя в России. 13.04.1902 В Санкт-Петербурге проведены испытания первого в России троллейбуса. 15.04 Дни защиты от экологической опасности в России «Зеленые технологии» спасают экологию  15.04 День экологических знаний 17.04.1968 впервые вышла в эфир телепрограмма «В мире животных» *Рассказ детей о своих питомцах*	14.04.1956 День рождения видеомагнитофона. Английское Радио: День космонавтики. *Анонс самых знаменитых английских мультфильмов: утенок-экономист Скрудж Макдак («Финансовая грамотность»)*	15.04 Всемирный день культуры 16.04 Всемирный день голоса 15.04.1452 (575 лет) родился Леонардо да Винчи, итальянский художник, ученый, изобретатель, «универсальный» гений эпохи Возрождения 15.04.1832 (195 лет) родился Вильгельм Буш, немецкий поэт-юморист и рисовальщик, за свои сатирические стихи в картинках считается одним из основоположников комиксов.	14.04 День конькобежца и фигуриста 14.04 Международный день футбольного вратаря *Интервью – знают ли дети и родители, кто такой вратарь? Каких вратарей они знают?* 16.04 День грибов 18.04.1927 (100 лет) родился Юрий Михайлович Дружков, детский писатель (Карандаш и Самоделкин) 18.04 Всемирный день радиолюбителя 18.04 Международный день памятников и исторических мест	

Воспитательная работа Проектная деятельность	*Выездной музей космонавтики (отв. Протасова С.А.). Мастер-класс по азбуке Морзе (отв. Шарыгин Л.В.)*	Проект «Экологическое земледелие» - д/з дети приносят скорлупки и косточки рыбы, буде делать удобрения	16.30 поделки из вторичного сырья 	*Выездной музей «10 изобретений Леонардо» (отв. Протасова С.А.). Рисуем комиксы с детьми.*	«Нескучный кинозал»: «Сказка старого дуба» (сказка о нарушении природного равновесия) / «Как грибы с горохом воевали»	
РППС		«Вторая жизнь вещей»	«Вторая жизнь вещей» 	«Вторая жизнь вещей»	«Вторая жизнь вещей»	
Методическая работа и работа с коллективом	Подготовка к итоговой конференции ДОЧУ Открытые показы занятий (допуслуги) Производственное совещание 	Подготовка к итоговой конференции ДОЧУ Открытые показы занятий (допуслуги) 14.00 zoom Методический вторник 	Подготовка к итоговой конференции ДОЧУ Открытые показы занятий (допуслуги) Ролик ко Дню Земли	Подготовка к итоговой конференции ДОЧУ Открытые показы занятий (допуслуги) Ролик ко Дню Земли	Подготовка к итоговой конференции ДОЧУ Открытые показы занятий (допуслуги) Ролик ко Дню Земли	
Безопасность и медицина		Организация и проведение медицинского осмотра по скрининг –программе	Безопасность Проведение тренировок по эвакуации при пожаре 			
Работа с родителями	Подготовка к детско-родительской научно-практической конференции - родители готовят проекты к защите. Открытые показы занятий (допуслуги).	Подготовка к детско-родительской научно-практической конференции - родители готовят проекты к защите. Открытые показы занятий (допуслуги).	Подготовка к детско-родительской научно-практической конференции - родители готовят проекты к защите. Открытые показы занятий (допуслуги).	Подготовка к детско-родительской научно-практической конференции - родители готовят проекты к защите. Открытые показы занятий (допуслуги).	Подготовка к детско-родительской научно-практической конференции - родители готовят проекты к защите. Открытые показы занятий (допуслуги).	

	Акция «Дам дереву имя». День Земли					
	Понедельник	**Вторник**	**Среда**	**Четверг**	**Пятница**	**Суббота**
	19.04.2027	**20.04.2027**	**21.04.2027**	**22.04.2027**	**23.04.2027**	**24.04.2027**
Радио	Информационная студия: анонс мероприятий недели 	Естественно-научное радио, экология 	Радио на иностранном языке 	Литературно-музыкальная гостиная 	Спортивное радио 	
	Анонс научно-практической конференции по защите проектов 22 апреля 19.04 День подснежника.	20.04 Национальный день донора крови в России 21.04.1735 родился И.П. Кулибин, изобретатель 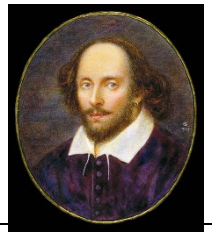	21.04 День чемоданов *Экспозиция на Радио – чемоданы, принесенные детьми.* Английское радио: 23.04 Всемирный день английского языка. Английские писатели детям. *Дети читают стихи на английском языке (выучить заранее)* 23.04.1564 родился Уильям Шекспир, английский драматург, поэт	21.04 Всемирный день творчества 23.04День кактусовод 23.04 Всемирный день книги и авторского права 22.04 Международный день Земли. **Детско-родительская научно-практическая конференция по защите проектов** 25.04.1907 (120 лет) родился Василий Соловьев-Седой, композитор, народный артист СССР. Песни: "Соловьи", "Подмосковные вечера", "Если бы парни всей земли".	Спортивное радио: 19.04.1985 родился Александр Третьяков. Российский скелетонист. Олимпийский чемпион, чемпион мира. *Что такое скелетон?* 25.04 Международный день тенниса *Знакомимся со знаменитыми российскими теннисистами (М. Шарапова, Кафельникова, Сафин…)* 25.04 Российский день эколят 	

Воспитательная работа Проектная деятельность	Подготовка к экологической конференции	16.30 Наблюдаем за огородами на подоконнике 	ЭКОЛОГИЧЕСКАЯ КОНФЕРЕНЦИЯ (детско-родительская научно-практическая конференция – защита проектов семьями воспитанников)	«Читательский экспресс»: День Земли. А. Лопатина «Почему у Земли платье зеленое?», «Кто Землю украшает?» Экологические сказки.	Читаем: Е.Кочур «Планета Земля», Сахарнов С. «Как люди открывали Землю», Петровская О. «О планете Земля. Миллион почему» «Нескучный кинозал»: Н.Калинина «Загадки воды», К.Паустовский «Барсучий нос»	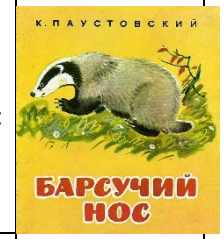
РППС	Сажаем деревья, озеленяем участки. «Аллеи выпускников».	Оформление зала для проведения эко-конференции	Сажаем деревья, озеленяем участки. «Аллеи выпускников».	Сажаем деревья, озеленяем участки. «Аллеи выпускников».	Сажаем деревья, озеленяем участки. «Аллеи выпускников».	
Методическая работа и работа с коллективом	Мониторинг. Производственное совещание.  Подготовка итоговой конференции ДОЧУ	Мониторинг. 14.00 zoom Методический вторник.  Подготовка к итоговой конференции ДОЧУ	Мониторинг. Подготовка к итоговой конференции ДОЧУ 	Мониторинг.  Подготовка к итоговой конференции ДОЧУ	Мониторинг. Подготовка к итоговой конференции ДОЧУ	10.00 Итоговая конференция ДОЧУ и НЧУОШ 2027 
Безопасность и медицина		Организация и проведение медицинского осмотра по скрининг – программе	Проведение тренировок по эвакуации при пожаре 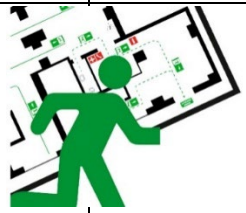			
Работа с родителями	Подготовка к экологической конференции и защите проектов *Сажаем деревья, озеленяем участки. «Аллеи выпускников»*	Подготовка к экологической конференции и защите проектов	*Детско-родительское мероприятие «Споем вместе» - песни С.-Седого*	ЭКОЛОГИЧЕСКАЯ КОНФЕРЕНЦИЯ (детско-родительская научно-практическая конференция – защита проектов семьями воспитанников)		

	«Чистый детский сад – чистый город». Пасхальная неделя. Пасха 02.05.2027. Пасхальное дерево.					
	Понедельник	**Вторник**	**Среда**	**Четверг**	**Пятница**	**Суббота**
	26.04.2027	**27.04.2027**	**28.04.2027**	**29.04.2027**	**30.04.2027**	**01.05.2027**
Радио	Информационная студия: анонс мероприятий недели 	Естественно-научное радио, экология 	Радио на иностранном языке 	Литературно-музыкальная гостиная 	Спортивное радио 	
	Пасхальная неделя. Выставка «Пасхальное чудо». Украшаем пасхальное дерево. 26.04.1986 Международный день памяти о чернобыльской катастрофе 26.04 Международный день интеллектуальной собственности 26.04 Праздник древонасаждения *Сажаем «Аллеи выпускников»*	27.04.1791 родился Сэмюэл Морзе, американский художник и изобретатель 29.04.1897 английский физик Джозеф Томсон объявил об открытии им электрона. *Что такое электрон?*	28.04 День супер-героя (пожарный, военный, полицейский, врач и т.д.) 30.04 День пожарной Охраны в России  28.04 Всемирный день охраны труда 28.04 День работника скорой медицинской помощи Английское радио: *Пасхальный кролик – традиции Великобритании*	28.04.1902 г. День рождения В.А. Осеевой. 28.04.1907 (120 лет) родилась Зоя Ивановна Воскресенская, советская разведчица и детская писательница. 29.04 Международный день танца. 30.04 Международный день джаза	02.05.2027 ПАСХА 30.04 День коренных малочисленных народов России. Спортивное радио: *Виды спорта в разных уголках России* 01.05 День весны и труда. *Пятничная дискотека к Международному дню танца*	Выходной праздничный день 



Воспитательная работа Проектная деятельность	Акция «Чистый детский сад – чистый город» *Творческая пасхальная мастерская*	Акция «Чистый детский сад – чистый город» *Мастер-класс по азбуке Морзе (отв. Шарыгин Л.В.)*	Квест с Пасхальным кроликом (выездное мероприятие) 	«Читательский экспресс»: произведения В.А. Осеевой	Акция «Чистый детский сад – чистый город» *Пятничная дискотека к Международному дню танца*	
РППС	Оформление клумб, огородов, веранд. Покраска малых форм, пешеходных переходов, оформление площадок.	Оформление клумб, огородов, веранд. Покраска малых форм, пешеходных переходов, оформление площадок.	Оформление клумб, огородов, веранд. Покраска малых форм, пешеходных переходов, оформление площадок.	Оформление клумб, огородов, веранд. Покраска малых форм, пешеходных переходов, оформление площадок.	Оформление клумб, огородов, веранд. Покраска малых форм, пешеходных переходов, оформление площадок.	
Методическая работа и работа с коллективом	14.00 Производственное совещание 	13.30 zoom Встреча трудового коллектива ДОЧУ 14.30 zoom Методический вторник  				
Безопасность и медицина	Инструктаж по безопасному обращению с уборочным инвентарем	Консультация «Чистота – залог здоровья» Генеральные уборки	Генеральные уборки. Консервация помещений на праздники.	Генеральные уборки. Консервация помещений на праздники. 		
Работа с родителями	Выставка детско-родительских работ «Пасхальное чудо».	Выставка детско-родительских работ «Пасхальное чудо».	Выставка детско-родительских работ «Пасхальное чудо».	Выставка детско-родительских работ «Пасхальное чудо».	Выставка детско-родительских работ «Пасхальное чудо».	